

桃園市平鎮區復旦國民小學
110 學年度新生家長手冊

勤學卓越 · 快樂成長



歡迎加入復旦大家庭

目 錄

110 學年度新生入學歡迎活動流程.....	1
學校分機表.....	2
110 學年度新生入學活動實施計畫.....	3
校長的話.....	4
教務處宣導事項.....	7
推廣閱讀教育獎勵辦法.....	10
學務處宣導事項.....	12
放學路線圖.....	15
學校午餐教育手冊.....	16
健康中心宣導事項.....	18
總務處宣導事項.....	20
輔導室宣導事項.....	23
老師的叮嚀.....	25
新生家長配合事項.....	26
110 學年度上學期課後社團簡章.....	30

附 表

路隊午餐調查表.....	33
新生調查表.....	34
復旦志工團服務意願調查暨報名表.....	36
110 學年度上學期課後社團報名表.....	38
復旦國小輔導資料調查表.....	39
復旦國小緊急事件聯絡表.....	40

復旦國民小學 110 學年度新生入學始業式 活動流程

辦理時間：110 年 9 月 1 日(星期三)

時間	活動名稱	活動內容
07:20 ~ 07:40	上學動線引導	家長送新生至校門口後，由六年級學生引導孩子進到教室
07:40 ~ 08:40	新生班級活動	導師時間導師安排活動讓孩子熟悉班級環境與國小作息（各班教室）
08:40 ~ 12:00	<ol style="list-style-type: none"> 1. 致贈入學禮 2. 介紹師長 3. 行拜師禮 4. 認識上學動線及校園環境 	<p>★配合防疫人數規定，各班輪流進行活動</p> <ol style="list-style-type: none"> 1. 由校長、家長會長致贈禮物，並合影留念 2. 校長介紹新生導師、主任及並對學生致勉勵詞 3. 由新生代表向師長們奉上拜師禮，全班大合照 4. 新生學習入校防疫程序與進教室的路線與學校環境
12:00 ~ 12:30	用餐	導師指導新生用餐，每班安排 2 位六年級學生協助
12:40	放學	配合防疫規定，家長於校外等候學生

學校分機表

一、 復旦國小總機：03-4917491 傳真：4943793

二、 各單位分機：

校長室	110
教務處	210、211
學務處	310、311
總務處	510、511
輔導室	610、611
人事室	710
健康中心	312
警衛室	513

三、 學校網址：<http://www.fdes.tyc.edu.tw>

四、 學校地址：桃園市平鎮區廣平街1號



桃園市復旦國民小學 110 學年度新生入學各項活動實施計畫

壹、依據：本校 110 學年度校務實施計畫。

貳、目的：

- 一、藉由迎新活動使一年級新生較快適應小學階段的學習，並體會老師的用心。
- 二、藉迎新活動使舞蹈班三年級新生及四～六年級插班生能融入復旦大家庭。
- 三、藉迎新活動使家長了解學校的作息與行政運作，並與老師及學校充分合作。

參、實施流程：

- 一、新生入學儀式：9/1(三)08：40 至 12：00 於舉行。
- 二、及新生家長座談會：配合防疫規定家長不入校，改以錄影方式置於學校網頁供家長觀看。
- 三、導生輔導服務：開學日起實施一個月，9/1(三)至 9/30(四)。

肆、防疫與分流規劃：

- 一、配合防疫規定，家長不進入校園。
- 二、新生入學儀式於戶外川堂進行，一次一個班級。

伍、主辦單位：輔導室

陸、協辦單位：教務處、學務處、總務處

談親子教育的重要性

敬愛的家長：

恭喜您的孩子進入國民小學就讀，在新的環境中，孩子也許感到陌生與新鮮，亦可能有短暫的適應問題，然而，復旦國小的教師與行政團隊期待與家長們同心協力為學童的教育努力！好的開始，是成功的一半，孩子的學習與成長，需要學校與家庭共同努力！學校教育與家庭教育相輔相成，將可促進學童未來的適應與學習，達到事半功倍的效益，提供以下經驗分享：

一、協助孩子認識新環境

「哇！好大的運動場！」「好漂亮的前庭喔！」「好好玩的遊戲區喔！」...
陪伴孩子認識學校環境、熟悉環境，孩子會很快喜歡復旦這個大家庭。

二、家庭與學校的聯繫

- (一) 家庭聯絡簿是父母與老師間直接且方便的溝通橋樑，家長們對於學童的學習成長過程中，可以隨時表達心聲與期望，共同輔導孩子的成長。
- (二) 家庭訪問是最直接的溝通，不論是面談或電話訪問時，都可以交換彼此的心得或意見。

三、幫助孩子養成良好的學習態度

- (一) 為孩子準備一個清靜舒適的書房、書桌，陪孩子複習功課。
- (二) 每天固定一段時間讓孩子專心的坐在書桌旁，靜靜的看書、寫字、畫圖等等。
- (三) 留一些時間與空間給他自由學習揮灑！

四、陪孩子愉快的學習

(一) 注音符號

- 1. 注音符號是抽象的符號，卻是認讀國字的工具，希望每個孩子在一年級就將注音符號學得又精又熟，以奠定日後閱讀的基礎。學校老師有一套完整的注音符號教學方法，請家長每天配合進度陪著孩子複習。
- 2. 複習時，請注意發音部位，帶領兒童多念、多聽、多練習。

(二) 遊戲與學習相結合，提高學習的興趣

- 1. 語詞接龍遊戲、造句遊戲，可增進孩子的語文能力。

2.運用遊戲引導孩子數數、加減乘除...等，無形中建立「數」的概念。

3.低年級的孩子在發展上屬於具體操作期，最有效的學習方法是「做中學」。不要嫌孩子慢，也不要怕孩子失敗，讓孩子動手接觸學習、讓孩子觀察操作學習，孩子才能體會領悟。

(三) 每天陪孩子閱讀好書

閱讀可以開闊學童的視野與學習樂趣，並可激發學童的潛力。我們希望家長能於每天陪孩子一起閱讀，進行閱讀賞析對話，培養親子共同閱讀的樂趣，建立親子教育常態，將可奠定學童未來潛力發揮的紮實基礎。

為了復旦寶貝的教育與成長，復旦國小團隊與家長們一起努力，共同為學童創造優質的學習環境！

敬祝

闔家安康

校長魏瑞汶暨全體同仁謹上

110.09.01



教養孩子的原則

在鼓勵中長大的孩子，會自持自信且勇於負責。
在寬恕中長大的孩子，會堅毅容忍而樂於助人。
在非難中成長的孩子，會苛責別人而自以為是。
在辱罵中成長的孩子，會有罪惡感而羞於見人。
在讚美中長大的孩子，會尊重感謝並知書達禮。
在公正中長大的孩子，會明辨是非而富正義感。
在嘲笑中成長的孩子，會膽怯害羞且沒有自信，
在敵意中成長的孩子，會好勇鬥狠且行為粗魯，
在嘉許中成長的孩子，會自愛自重而循規蹈矩。
在安全中成長的孩子，會忠實正直而做事穩重。

在親情中成長的孩子，宅心仁厚。
在誠實中成長的孩子，有正義感。
在團體中成長的孩子，愛人如己。
在知識中成長的孩子，明白事理。
在忍耐中成長的孩子，泱泱大度。
在幸福中成長的孩子，前途美好。



教務處

- 一、一年級新生開學日：9月1日（三）正式上課，在校吃午餐。
- 二、正式上課以後，週一至週五皆在校用餐後放學（每週二下午三節課）。
- 三、全校各年級作息時間表：

※一、二年級

星期		一	二	三	四	五
節次(時間)						
07:40~08:20		晨光閱讀、運動（導師時間）				
08:20~08:35		整潔時間				
第 1 節	08:40~09:20					
第 2 節	09:30~10:10					
10:10~10:30		課間活動				
第 3 節	10:30~11:10					
第 4 節	11:20~12:00					
12:00~13:05		午餐、午休時間				
第 5 節	13:10~13:50					
第 6 節	14:00~14:40					
第 7 節	14:50~15:30					
15:30~		放 學				

※三、四年級

星期 節次(時間)		一	二	三	四	五
		07:40~08:20 晨光閱讀、運動(導師時間)				
08:20~08:35		整潔時間				
第1節	08:40~09:20					
第2節	09:30~10:10					
10:10~10:30		課間活動				
第3節	10:30~11:10					
第4節	11:20~12:00					
12:00~13:05		午餐、午休時間				
第5節	13:10~13:50					
第6節	14:00~14:40					
第7節	14:50~15:30					
15:30~		放學				

※五、六年級

星期 節次(時間)		一	二	三	四	五
		07:40~08:20 晨光閱讀、運動(導師時間)				
08:20~08:35		整潔時間				
第1節	08:40~09:20					
第2節	09:30~10:10					
10:10~10:30		課間活動				
第3節	10:30~11:10					
第4節	11:20~12:00					
12:00~13:05		午餐、午休時間				
第5節	13:10~13:50					
第6節	14:00~14:40					
第7節	14:50~15:30					
15:30~		放學				

四、一年級教科書使用版本：教科書、作業本將於開學後統一發給，並請指導貴子弟寫上班級、姓名。

領域	國語文	數學	生活	健康與體育	鄉土語文	英語
版本	南一	翰林	康軒	翰林	真平 1(閩) 真平 1(客)	何嘉仁 Fun World

五、家長對孩子在學校的生活偶有不明瞭之處，學校樂於與家長溝通協調，但請家長協助配合以下幾點：

- (一) 建立與孩子良好的溝通模式，勿在孩子面前情緒失控，以免驚嚇孩童。
- (二) 孩子終日相處在一起，難免有些摩擦。我們頗能體諒您疼護孩子的心，但請先向老師反應，尋求協助，盡量避免直接「教訓」孩子或孩子的同學。
- (三) 請勿在孩子面前批評老師或學校。若有任何意見或疑惑，請先透過與教師溝通，再尋求行政（主任、校長…）協助，未經正當程序而直接循民意代表或上級機關對學校施壓，不一定能解決問題，而且將造成彼此的傷害，對孩子形成負面的教育。
- (四) 請切記「孩子是教育的核心主體」。每位孩子都是家長的心肝寶貝，每位老師都願意站在教育本質的出發點與您溝通意見，也願意虛心接受您的建議，願親師真誠的溝通合作，為孩子的福祉盡最大的努力。
- (五) 本校每天早上 7:45~8:00 晨讀時間，推行「MSSR」閱讀活動，藉此培養閱讀習慣，提昇語文能力。
- (六) 課後照顧班：
 1. 開課日期：110 年 9 月 8 日（三）開始上課。
 2. 上課時間：每日實施時間於放學後至下午五點半止。
 3. 費用：每週一、三、四、五每日 125 元，週二 50 元。
 4. 其他聯繫事項：放學後（下午 5:30）家長需準時親自接送子女回家，以維護孩子安全。報名表於 9/1(三)發下。
報名時間：9 月 1 日(三)至 9 月 6 日(一)上午 12:40。
公開抽籤時間：9 月 7 日(二)。

復旦國民小學推廣閱讀教育獎勵辦法

各位家長您好：

閱讀可以讓孩子看到更寬廣的世界！為了讓孩子們喜歡閱讀，不同於要求書寫「閱讀心得」的方式，我們學校參與了「臺中市閱讀線上認證系統」——小朋友讀完一本書之後，可以利用這個網站來自我檢測、紀錄閱讀的成果，並藉由系統回饋給予獎勵。

系統自 96 年 12 月啟用迄今，資料庫共累積圖書資料達四萬多筆，可認證圖書已經超過兩萬多本，這些資源都是來自各校的老師、志工們利用課餘義務建置的，且陸續增加中。小朋友進入網站進行閱讀認證，系統會隨機選出 10 道題目，只要答對 8 題以上，就可以通過認證。每一次認證的結果，電腦都會記錄下來，小朋友隨時可以上網查詢，作為修正自己閱讀策略的參考，而認證的成績可以持續累計到國小畢業(升年級、轉學都不受影響)，並永久保留在系統中。

我們已幫孩子完成帳號的申請(帳號及密碼會在開學後發下)，請各位家長在家能協助孩子上網進行認證，「閱讀線上認證系統」網址：<http://read.tc.edu.tw>。帳號啟用後，小朋友登入完成，就可以開始大展身手囉！希望各位家長能陪伴孩子、鼓勵孩子多閱讀，並藉由閱讀認證給自己一些回饋與獎勵。

孩子學習過程需要我們的引導與支持，閱讀的推動更需要您的協助與參與，希望我們的孩子因閱讀而有更寬廣的未來！

復旦國民小學教務處 敬啟

桃園市平鎮區復旦國民小學閱讀認證獎勵

- (一) 閱讀小學士：積分達 100 分者可以獲頒此獎，於兒童朝會頒發獎狀及榮譽卡 5 張。
- (二) 閱讀小碩士：積分達 300 分者可以獲頒此獎，於兒童朝會頒發獎狀及榮譽卡 10 張。
- (三) 閱讀小博士：積分達 500 分者可以獲頒此獎，於兒童朝會頒發獎狀及榮譽卡 15 張。
- (四) 閱讀小文學家：積分達 1000 分者可以獲頒此獎，於兒童朝會頒發獎狀及圖書禮券 100 元。
- (五) 閱讀初級小文豪：積分達 1500 分者可以獲頒此獎，於兒童朝會頒發獎狀及圖書禮券 200 元。
- (六) 閱讀中級小文豪：積分達 2000 分者可以獲頒此獎，於兒童朝會頒發獎狀及圖書禮券 300 元。
- (七) 閱讀中高級小文豪：積分達 2500 分者可以獲頒此獎，於兒童朝會頒發獎狀及圖書禮券 400 元。
- (八) 閱讀中高級小文豪：積分達 3000 分者可以獲頒此獎，於兒童朝會頒發獎狀及圖書禮券 500 元。

學務處

一、上學：

- (一) 家長勿太早將學童送至學校，請於 7:20~7:40 導護執勤時間到校，以維護學生安全，請家長配合準時上學的觀念。
- (二) 學校前門、東側門均開放讓學童步行到校，汽機車禁止進入校內，請多加利用。
- (三) 防疫期間請全體親師生依防疫新生活運動做好防疫工作，家長請在校門口接送，造成家長不便敬請見諒。

二、放學：

- (一) 一年級學生每天均吃完午餐後放學，星期二 15:30 放學，其他為 12:40 放學。
- (二) 依所編排路隊，由各班導師帶隊到東側門及正門放學。
- (三) 家長親自接送者，請家長配合放學時間將汽、機車停放在學校指定之家長接送區接送。汽機車請依學校安排之位置停放，車頭朝外停放，以免堵塞交通造成大家的不便。家長如需進入校園，請穿著訪客背心，以利辨識身份，避免不明人士私入校園，以維護學生安全。
- (四) 學生若由安親班接送放學者，請家長與安親班確認接送事宜，請勿造成學童無人接送或重複接送的情況。
- (五) 全校放學時間如下：

星期 年級	星期一	星期二	星期三	星期四	星期五	
低年級 (一、二)	12:40	15:30	12:40	12:40	12:40	
中年級 (三、四)	15:30			15:30	15:30	12:40
高年級 (五、六)	15:30			15:30	15:30	15:30

(六) 注意事項：

1. 機車接送請讓孩子乘坐後座並**配戴安全帽**，遵守交通規則，**勿超載**。
2. 汽車請停放在家長接送區，即停即走，勿在車上吃早餐，勿擋住後來車輛或並排。
3. 「**身教重於言教**」請家長配合確實遵守道路標線及交通號誌規定。

三、服裝：

- (一) 星期一、二、四、五請穿著學校規定之**運動服**；星期三請穿著整齊舒適的便服。
- (二) 請勿穿拖鞋到校上課。

四、請假：

- (一) 如學生遇病假、事假、或其他原因無法前來上課，請家長務必向導師請假。若有特殊情形請假，可聯絡學務處轉達導師，學務處電話：**491-7491 分機 310、311**。
- (二) 建立緊急聯絡資料：填寫特殊疾病、校方注意配合事項、緊急聯絡人、電話，務必填寫可以找得到的人。
- (三) 如有特殊疾病：腸病毒、水痘、急性傳染性結膜炎，務必第一時間通知導師。

五、健康議題

- (一) 鼓勵小朋友在家用早餐，維持健康飲食習慣和健康體位。
- (二) 鼓勵小朋友自備水壺，多喝白開水(來學校再來裝水即可)，少喝市售飲料，保護身體的健康。
- (三) 配合環保政策，不提供一次用塑膠吸管。
- (四) 鼓勵課間活動與班級共同進行體育活動，下課時間戶外望遠凝視、喝水、如廁，轉換休息。
- (五) 為促進學童的身心健康成長，實施書包減重，書包重量約學生體重12.5%為上限，建議採雙肩背負書包為宜。
- (六) 防疫新生活，養成勤洗手，保持安全社交距離，室內1.5公尺室外

1 公尺，進入校園請務必配戴口罩，書包內請務必幫孩子準備二個備用口罩，於上學前先量測體溫，若有發燒及身體不適情形，請協助就醫並請假在家休息，敬請家長配合指導，一同養成孩子良好的衛生習慣。

六、學生課後社團

- (一) 110 學年學生課後社團預計開設 29 個社團，如: MV 熱舞、扯鈴、跆拳道、籃球、樂樂棒球、直排輪、花式溜冰、體能遊戲、作文、書法、珠心算、科學先修、樂高機器人、手作黏土捏塑、美術、益智桌遊、創意積木、游泳、射擊、管樂團……等，詳如課後社團招生簡章。
- (二) 報名繳費時間為 110 年 9 月 3 日(星期五)上午 07:40~08:30
- (三) 報名地點:綜合教室；110 年 9 月 6 日開始正式上課。

復旦國民小學放學路線圖

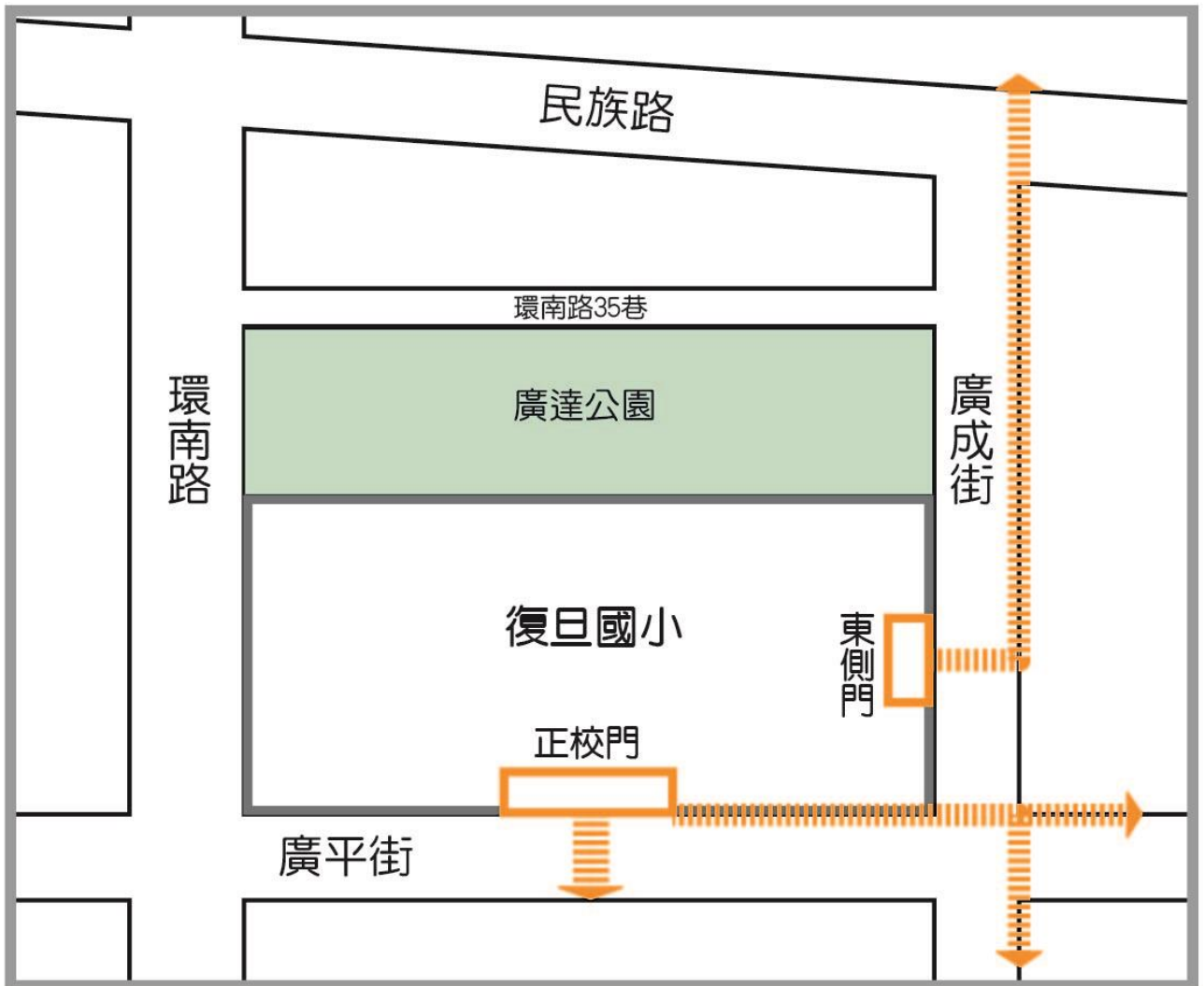

學校午餐教育手冊

壹、簡介

- 一、本校自民國九十二年，推動學生午餐教育及午餐供應，由義興國小資源分享，至今已有數年，成效卓著！
- 二、學校午餐提供學童營養均衡的一餐，除幫助其身體發育外，尚肩負著生活衛生及飲食習慣的養成，使學童受益終生。
- 三、本校全校共計 32 班、幼兒園 3 班，在校長的領導下分工合作，共同推動午餐教育工作；除了感謝家長會的指導外，更期盼全體家長共襄盛舉，使午餐教育更臻完善。

貳、午餐供應

一、方式：自行帶便當(蒸飯、家長親送)或參加學校營養午餐。

二、蒸飯

(一)請於第二節下課前，放進蒸飯箱，或一到校即放入。

(二)自備手套或小巾，以利取餐隔熱。

三、營養午餐

(一)收費：

1. 依教育部規定收費(寒暑假不供應不收費)，本校午餐每月 750 元，不足 20 天月份每餐 37 元。
2. 清寒學生(持有市公所清寒及中低收入戶證明書或殘障手冊者)可依規定辦理減免午餐費用(第一週洽班導師或學務處衛生組填寫申請表格)。

(二)午餐食譜：

1. 午餐食譜依各階段學童所需營養成分設計，注重均衡飲食、色香味俱全。
2. 每週供應午餐五天，請自備餐具，天天帶回家清洗。
3. 每天供應三菜一湯，主食由米飯及麵食平均供應，週三特餐(油飯、粥、炒飯、義大利麵等)

4. 每週平均供應水果二次(週一、四)。
5. 每週二供應乳品一次。如週二請假未到，沒有保留、保管。(每月一次鮮乳或優酪乳→如有乳質過敏請開立醫院證明後，送學務處辦理，可特別更換為豆漿或補水果一份)。

四、營養教育：

(一)每月食譜公佈於穿堂公布欄、各班級與學校網頁以利教師及學生認識午餐的食物。

(二)衛生習慣的養成：

1. 指導飯前洗手的方法以及養成洗手的好習慣。
2. 指導飯後潔牙的方法及每週一次(週二)的含氟漱口水保健。
3. 餐具的清潔、處理及攜帶。

(三)訓練班級午餐輪值同學分工互助合作的精神、服務態度及環保行動化。

(四)指導學生進餐禮儀，培養高尚國民的風範。

(五)配合課程安排，並融入教學計劃，了解午餐工作內容，加強食品衛生觀念，以啟發兒童惜福、惜物的感恩之心。

(六)辦理午餐營養教育講座，建立學童正確的飲食觀念與態度。

參、午餐教育的各項活動

一、配合學校行事將舉辦各項不同的午餐教育競賽活動，並備有豐富的獎品鼓勵並激發學生的創作力及參與，加強學生對於食品營養資訊及新知的認識，並培養良好的飲食衛生習慣，促進身心健全的發展。

二、每年一次的學童健康體檢及牙齒檢查，以發現齲齒及早治療。

肆、我們的期盼、我們的願景

一、培養健康活潑的主人翁是全校老師及家長的心願，期盼家長及老師共同努力，實現復旦國小『勤學』、『卓越』、『快樂成長』的願景。

二、學生的營養教育、飲食衛生習慣及用餐禮儀，有賴家長的協助與關心。

健康中心需要您配合和參與事項

一、 預防接種檢查及補種

請家長準備繳交預防學齡前期預防接種紀錄卡（黃卡）影本，請交給班級導師彙整後，轉交健康中心（如果不見或是遺失可以至衛生所申請，申請前先自行電洽衛生所詢問需準備的資料），若有未完成之預防接種，將通知辦理補行預防接種事宜；學校為了解您的孩童預防接種疫苗的狀況，以及避免孩童重覆或未能完成預防接種疫苗各項事宜，請貴家於開學時，將繳交預防學齡前期預防接種紀錄卡（黃卡）影本，繳交給該班級導師，如未能完成預防接種疫苗學生，學校將會發放通知單，通知家長至衛生所或醫療院所補種。

二、 口腔衛生

- （一）餐後潔牙每天共有四次，包含早餐、午餐、晚餐及及睡前，在校期間會有一次潔牙（午餐）。請您務必為孩童準備一支兒童牙刷、漱口杯（喝水、刷牙用），良好的習慣必須每日養成。建議每1-2月更換牙刷。
- （二）含氟水漱口：學校在新生開學時會調查含氟水漱口實施意願，如果調查經家長同意，學校每星期二午餐潔牙後，會實施一次10cc0.2% NaF漱口一分鐘，目的為了減少齲齒。
- （三）依市府規定，各校一、四年級的學童健康檢查篩檢及牙齒檢查，以發現齲齒及早治療。110學年度新生健康檢查於11/15（一）進行。

三、 視力保健

- （一）常提醒兒童望遠凝視（6公尺以上）5分鐘，減少兒童近視罹患率。一天3C產品勿超過1小時，戶外活動每天至少2小時可預防近視。
- （二）常做愛眼操：讓眼球上、下、左、右轉動，看遠距離5秒、看近距離5秒。調節眼肌、避免眼肌肉僵硬。
- （三）3010原則：看書、寫字、看電視、使用電腦各項產品及手機時間，務必掌握用眼30分鐘休息10分鐘，並且提醒貴家長每日勿讓孩童接觸3C用品時，一天超過2小時，以確保您的孩子眼睛健康。
- （四）學校在開學時會針對每位孩童進行視力檢查，如有異常會連絡家長到

醫療院所，進行矯治回條送回健康中心登錄及追蹤。

四、學生平安保險理賠申請

110 學年度由統一由市政府發包完成，由國泰人壽承接學保作業，學生遭遇意外事故傷害含校內或校外受傷，治療意外事件診療自付額超過 500 元（扣除掛號費及診斷書費用外）者均可申請，（外傷部份急、門診、住院均可）或疾病住院（內科疾病住院者除門診手術），並在發生日內起兩年內申請。申請文件如下：

1. 理賠申請書（學生健康中心領取或網站下載）。
2. 醫療診斷書正本。（使用影本需加蓋醫院關防）。
3. 醫療費用明細表正本（使用收據影本需加蓋醫院關防）。
4. 申請理賠的銀行帳號封面影本
5. 隱私切結書。
6. 戶口名簿影本。

以上有任何問題可洽詢學校健康中心，電話 4917491 分機 312

五、健康問題調查

（一）開學時，請家長仔細填寫學生「健康狀況調查暨緊急事件聯絡卡」，在表格中有一個欄位是孩童的疾病史要確實填寫完整及正確；緊急聯絡人要最新並可以連絡到家長）資料填寫後，交給班級導師彙整後，轉交健康中心以方便學生傷病或緊急情況時，能立即通家長或處理。

（二）學校辦理視力、身高、體重、頭蝨、辨色力、立體感、內外科……等檢查，若有異狀，請務必帶至醫療院所或專科醫院檢查，並請將診治回條交回健康中心登錄。

六、**傳染病**（嚴重特殊傳染性肺炎 COVID-19、日本腦炎、腸病毒、新型流感、水痘、結膜炎等）防範依市府規定，預計 10 月進行流行性感疫苗預防注射。

●**勤洗手（洗手 30-45 秒）、量體溫、多運動、注意均衡飲食、維護環境整潔、個人良好衛生習慣以增強免疫力；學童成長與學習，需要家庭和學校合作；為了學童健康和快樂，需要您鼎力配合和參與，當您的子女有任何身體不適時，請貴家長務必通知該班級導師，請家長配合：「學童生病時在家休養，勿上學」**，以利疾病痊癒。

總務處

一、門禁規定

(一) 本校配合社區需要及校園安全考量，開放校園時間如下：

1. 大門→上午 5：00 至 6：30 ；下午平日 17：30(假日 16：00)至 19：00。

2. 側門→為顧及學生安全與管理需要，除上下學時間外，一律不開放，請由前門進出。

3. 校園開放注意事項：

(1) 六歲以下幼兒無人帶領者，請勿進入校園，以維護孩童安全。

(2) 禁止貓、犬、寵物、自行車、機車、汽車等進入校園。

(3) 請穿著整齊服裝蒞校，以為學生楷模。

(4) 請配合警衛要求，遵守學校規定，愛惜我們的校園。

(5) 愛護校園環境，請將自己製造的垃圾帶走，勿隨意留置在校園中。

(6) 校園文化由你、我共同形塑，請勿將不良行為示範帶入純淨的校園。

(二) 本校學生家長或外賓蒞臨，請至警衛室先登記資料，領取並穿著「訪客背心」再進入校園，離開學校時將「訪客背心」交回警衛室。

(三) 校園安全管理，除設有保全系統外，並請警衛不定期巡視校園。

二、飲用水方面

(一) 本校飲水機固定每三個月更換濾心，並定期做水質檢測(每三個月)，敬請安心使用。

(二) 請指導小朋友自備飲水杯。

三、學校設施定期檢查：

遊戲器材皆有定期檢查，蒞校遊玩請確實遵守「設施使用說明牌」上說明使用遊具，以確保學生遊戲安全。

四、學校設施

- (一) 班班有電腦、班級圖書、單槍、布幕、書包櫃。
- (二) 遊戲設備：塑膠類、鋼鐵類、水泥類。
- (三) 活動中心、禮堂、圖書館、韻律教室、電腦教室、自然教室、美勞教室等專科教室、諮商室、二手玩具博物館。

五、永續校園

- (一) 生態池(前庭)
- (二) 教材園(後校園)
- (三) 校園植物多樣性 (校園植物解說牌)
- (四) 新設運動場：舒活跑道、榮耀台、歡樂水沙連、翔雁遊戲區、築夢步道。

六、註冊費

- (一) 本校註冊費由台灣銀行辦理「學雜費暨各項代收代辦費用」業務。(依桃園縣政府 960710 府教國字第 0960228520 號函多元繳費管道(超商代收)執行案辦理。)
- (二) 預計 10 月 1 日發放繳費單，繳費期限 10 月 1 日至 10 月 11 日(在此期限內可由超商代收)。
- (三) 繳費方式
 - 1. 台灣銀行各地分行臨櫃繳費。
 - 2. 各行庫晶片金融卡網路 ATM(手續費依各家銀行規定)。
 - 3. 超商(可至統一、全家、萊爾富、OK 繳費，免手續費)。
 - 4. 台灣 Pay。
- (四) 收費項目：代收費、書籍費、午餐費、代辦費(簿本、美勞材料費)。

七、運動服：

購置地點：漢家運動休閒服裝有限公司

地址：桃園市平鎮區復旦路 110 號 電話：4942752

營業時間：週一至週五 9：00am 至 7：00pm（週六、日休息）

8 月至 10 月，每週六 10：00am 至 5：00pm 有營業。

品名	售價
1. 運動短袖	240 元
2. 運動長袖	290 元
3. 運動短褲	230 元
4. 運動長褲	270 元
5. 帽子	100 元

輔導室

一、輔導室提供的各項服務

(一) 輔導信箱-心事貓頭鷹 (設置在 2 樓輔導室外牆)

關心及協助解決兒童心中疑難問題。

(二) 輔導及特殊教育專欄 (設置在 2 樓自然教室旁公佈欄)

不定時提供親師生各項教育、輔導、特殊學生相關資訊，供師生參閱。

(三) 輔導室固定、經常性服務項目

1. 「全能寶貝」輔導活動。(每週三、五早上 8:00-8:30，徵求有願意對孩子進行個別學業輔導的志工，一起加入復旦志工團隊)。
2. 性別平等教育、生命教育、家庭教育、兒童權利公約、身心障礙特殊教育宣導。
3. 四、五、六年級學生生理、心理衛生講座。
4. 特殊需求學生個別化教育計劃(IEP)。
5. 輔導教師認輔學生、班級輔導、小團體活動。
6. 家庭訪問。
7. 中途輟學學生就學輔導 (含新生未報到入學)。
8. 新生擁有身心障礙手冊者請與輔導室聯絡，以辦理各項補助事宜。
9. 辦理舞蹈班招生 (2 升 3)、舞展、舞蹈比賽各項事宜。
10. 上學期 9 月-10 月及下學期 3 月辦理學童身心障礙鑑定安置。
11. 學習扶助課業輔導。

(四) 其他不定期、機動性服務

1. 特殊學生輔導、轉介、鑑定、安置。
2. 輔導資源網路、專業知能諮詢。

- 3.親職教育技巧諮詢。
- 4.性侵害、家庭暴力案件緊急處理（電話直撥 113 專線）。
- 5.高風險家庭案件通報、輔導。
- 6.弱勢家庭學生就學扶助與輔導。
- 7.大陸及外籍配偶子女生活學習輔導。
- 8.請家長與教師共同合作，培養孩子獨立自主學習的良好習慣。

二、班親會—預定於 110 年 9 月 10 日（星期五）晚上

時間：19：00—21：00

地點：各班教室

目的：親師溝通、每班推選出 3 位家長代表、徵求班級志工等事項

三、與家長分享幾句話

- （一）當孩子最不可愛的時候，就是他最需要愛的時候。
- （二）孩子的自我肯定比一百分重要，幫助他們找回信心；誇孩子聰明，不如誇孩子努力。
- （三）別拿別人孩子的長處和自己孩子的短處比較，因為比到最後會把孩子的自尊心(自信心)都比掉了。
- （四）今天捨不得孩子吃苦，未來孩子生活會更苦。
- （五）陪孩子一起學習成長，就是幫助孩子學習最好的方法。
- （六）請用欣賞的眼神看待孩子，用讚美取代責備。



◎老師的叮嚀◎

開學之初的課程主題大致著重於校園生活的適應，期望協助新生調適新的生活，活動內容如下：

節次	第一 天	第二 天
第一節	一、認識師長 <ul style="list-style-type: none"> ● 在教室迎接新生 ● 老師自我介紹（姓名、電話等） ● 認識校名、班級 ● 說明上下學時間、注意安全 ● 點名 	五、衛生教育指導、路隊安全教育 <ul style="list-style-type: none"> ● 說明晨間檢查項目 ● 服裝的穿著 ● 上學時間、上下學交通安全 ● 回家先告知家人（我回來了） ● 選路隊長、調整路隊及行走路線指導
第二節	二、常規指導 <ul style="list-style-type: none"> ● 上課鐘聲快速進教室 ● 下課上廁所 ● 上廁所的禮貌（上廁所先敲門，衣褲整理好再出來，隨手關門、對準位置、沖水……） 	六、常規、生活習慣指導及語言輔導 <ul style="list-style-type: none"> ● 教室常規指導（不奔跑、不亂丟紙屑、保持桌椅整齊……） ● 物權觀念（不隨便亂動老師及小朋友的物品） ● 指導說國語及說話的禮貌（如：發言先舉手……）
第三節	三、編排座位、路隊、路隊行走指導 <ul style="list-style-type: none"> ● 編座位 ● 行走（進出教室）指導 ● 路隊編排指導 ● 編路隊 ● 放學的禮貌（向師生說再見） 	七、禮儀秩序輔導 <ul style="list-style-type: none"> ● 靠右邊走慢走 ● 服裝儀容的指導 ● 上下學秩序的指導
第四節	四、認識環境 <ul style="list-style-type: none"> ● 依路線參觀以認識環境 ● 遊戲場安全指導（加強說明嚴禁遊玩地點如：頂樓、地下室或工 地） ● 飲水機的使用 ● 點名 	八、總複習 <ul style="list-style-type: none"> ● 介紹班上同學（鼓勵自我介紹） ● 路隊指導 ● 見到師長行禮問好 ● 應帶學用品規定（標示姓名） ● 說出學校名稱、自己班別、老師姓名等 ● 桌椅的整理

◎新生家長配合事項◎

親愛的家長您好：

歡迎貴子弟加入復旦國小，衷心的期待您的寶貝能在這個溫馨的新園地快樂的學習、成長與茁壯。為了讓孩子能正常的學習，下列事項敬請您惠予配合：

1. 每天上午 7：20-7：40 之間到校，不要過早也不要遲到。7:45-8:00 為全校晨讀時間。
2. 盡量讓孩子在家吃完早餐，非不得已需在學校吃早餐，請多訓練他在十分鐘之內吃完。（本校嚴禁學生到校後再出校門購買早餐）
3. 如果孩子需服藥，請務必讓孩子在家吃完早餐及早上的藥包再到校。早、午兩次服藥間隔時間一般建議在 4 小時以上，為了避免引發身體不適，早餐不可過晚。午餐後若需要老師協助服藥，請家長在聯絡簿上註記。為確保用藥安全，請務必將整個藥品包裝袋帶來學校以利老師辨識服藥人姓名、時間等。孩子如果有發燒、嘔吐或腹瀉等身體不適情形應向導師請假在家休息，切勿勉強上學。
4. 為了使孩子養成獨立自主的習慣，請家長送孩子到校門口，讓他自己進教室，由他自己背書包、拿餐袋。孩子自己能做到的事情應該自己做。（如有特殊情況請先與老師商洽）
5. 開學初一個月內，請常常輔導孩子整理書包，並督促孩子上學前確實檢查上課攜帶物品。嚴禁到校後回家拿或打電話要家人送，以免養成不好的習性。
6. 請給孩子一個安靜、不受干擾的場所做功課，有自己的書桌、檯燈、掛書包的地方、放東西的抽屜，不要養成邊做功課邊看電視的習慣。
7. 養成節儉不亂吃零食習慣，並注意孩子金錢來源及使用。
8. 給孩子零用錢，非特殊情況，以不超過十元為原則，並指導錢不露白的道理。
9. 星期一、二、四、五應穿著學校運動服，名牌請家長用針線縫於服裝之左胸位置。

10. 爲了孩子的安全，雨天請盡量以穿著雨衣為優先，避免撐傘搓刺到他人。
11. 每天都要帶手帕或小毛巾、衛生紙，養成流汗擦汗，洗手擦手習慣。(手帕或小毛巾需每天換洗，衛生紙可置於教室置物櫃或抽屜)
12. 貴重物品或高級文具請勿帶到學校，鉛筆在家削好帶來。
13. 書包中時時備有一本兒童讀物，藉以培養他閱讀的習慣。
14. 督促孩子寫完功課後要及時自行檢查 1~2 遍，之後才能請家人或安親班老師檢查，積極檢查和糾正錯誤比老師改正更具學習效果。
15. 無論父母有多忙，請每天給孩子十至二十分鐘單獨談話的時間，給予愛的關懷與鼓勵。
16. 注意孩子吃東西的咀嚼習慣，請指導他細嚼慢嚥。
17. 美勞課必備用品：一盒彩色筆、蠟筆、安全剪刀、膠水或白膠和一枝彩虹筆。
18. 生活必備品：水杯、漱口杯、牙刷、面紙。
19. 家長可以電話、聯絡簿或到校面談(老師無課務時)與老師溝通意見。
20. 本校飲水機定期檢查，符合飲用水標準，可安心使用。請讓孩子帶水壺到校，**鼓勵孩子多喝開水**。(建議盡可能不讓孩子喝含糖飲料或含咖啡因飲品，如奶茶、紅茶等。)
21. 請鼓勵並指導孩子協助做家事，藉以增進孩子的生活能力並養成服務他人的好品格。

孩子是父母心中至深的甜蜜，也是至鉅的責任。期望家庭教育和學校教育能緊密結合，共同培養出知福惜福、勤學卓越的孩子。讓我們一起為孩子的快樂成長而攜手前進吧!加油!



※請準備以下物品：

文具用品

1. 木頭鉛筆 4 枝（請不要買自動筆、免削鉛筆）
2. 橡皮擦 1 個
3. 直尺 1 支（12-15 公分）
4. 彩虹筆 1 枝
5. 藍原子筆 1 枝
6. 紅原子筆 1 枝

◎ 以上文具用品請貼上姓名貼紙，放置在鉛筆盒中（鉛筆盒的造型越簡單越好，不要太花俏、太新奇）

美勞工具箱

（不要過大或過小，學生個人置物櫃容積為 38 X 26 X 38 公分）

1. 彩色筆一盒
2. 粉蠟筆一盒
3. 色鉛筆一盒
4. 安全剪刀一把
6. 膠水一瓶
7. 雙面膠一捲
8. 膠帶(加小膠台)

◎ 以上用品請用油性奇異筆寫上號碼或貼上姓名貼紙，放進工具箱中。

餐具

- 餐袋請家長用油性奇異筆寫上學校、班級、姓名（復旦國小一年一班○○○）
- 餐盒請在家中先用清洗乾淨，9/2 星期四開始給小朋友使用（餐盒可貼上姓名貼紙）

- 每天用完午餐後要潔牙，請自備牙刷、牙膏、漱口杯，並且貼上姓名貼紙。

其他用品

- 小手帕 1 條（擦手或擦汗用）
- 衛生紙 1 包（抽取式的較好，請在衛生紙外包裝上寫上號碼。）
- 備用衣褲一套（衣服一件、褲子一條、小內褲一件，請用袋子裝好，並在袋子外寫上姓名。）
- 備用餐具一組（小碗一個、湯匙一支）
- 輕便雨衣一件

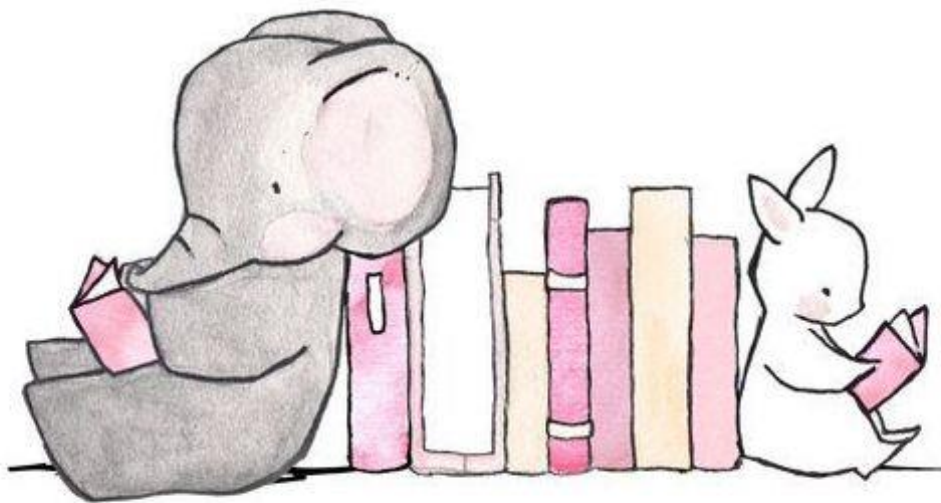

桃園市平鎮區復旦國小 110 學年上學期學生課後社團招生簡章

110.8.

- 一、依據：桃園市政府 100 年 2 月 11 日府教學字第 1000052545 號函辦理。
- 二、實施期程：上課次數共 15 週次，110 年 9 月 6 日(一)起依照社團上課時間及地點開始上課。
- 三、報名時間：110 年 9 月 3 日星期五，不開放家長到校辦理報名繳費。
(1-3 年級 7:40-8:00、4-6 年級 8:00-8:20)
- 四、報名地點：本校綜合教室。
- 五、社團課程計畫及退費相關事宜，請參閱時間表下方備註說明。
- 六、社團實施時間如下表：

序號	社團名稱	上課時間	招生對象	指導老師	上課地點	備註
1	益智桌遊	週一 15:30-17:00	1-6 年級	郭玲慧 老師	自然教室 (二)	學費 2000 元 材料費 300 元
2	MV 街舞(A)	週一 15:30-17:00	1-6 年級	周佳霈 老師	舞蹈教室 (一)	學費 2000 元 材料費 400 元
3	籃球	週一 15:30-17:00	3-6 年級	張正傑 老師	籃球場	學費 2000 元 籃球 550 元
4	跆拳道防身	週二 15:30-17:00	1-6 年級	湯智君 老師	舞蹈教室 (三)	學費 2000 元
5	扯鈴	週二 15:30-17:00	1-6 年級	黃俊隆 老師	大操場	學費 2000 元 道服 800 元
6	Robot 樂高機器人	週二 15:30-17:00	1-6 年級	簡君陵 老師	自然教室 (二)	學費 1500 元 材料費 1000 元
7	烏克麗麗(A)	週二 15:30-17:00	1-6 年級	李冠廷 老師	音樂教室 (二)	學費 2500 元 樂器 1300 元
8	射擊(進階)	週二 15:40-17:10	限隊員	劉又郡 老師	射擊教室	學費 1500 元
9	射擊(初階)	週四 15:40-17:10	3-6 年級	劉又郡 老師	射擊教室	學費 1500 元
10	課後語文 創意寫作(A)	週三 12:50-14:20	3-6 年級	謝含笑 老師	自然教室 (二)	學費 3000 元
11	體能運動 遊戲	週三 12:50-14:20	1-6 年級	潘銘揚 老師	小操場	學費 2000 元
12	創意美術	週三 13:00-15:30	1-6 年級	李岱穎 (喵喵老師)	美勞教室 (二)	學費 3600 元 材料費 600 元

13	游泳	週三(八週) 12:50-14:50 (9/15-11/3)	1-6 年級	傅惠筠 老師	新明國小 游泳池	學 費 2000 元
14	花式溜冰(A)	週三 19:00-20:30	1-6 年級	王筱筑 老師	地下 停車場	學 費 2400 元
15	花式溜冰(B)	週六 10:00-11:30	1-6 年級	王筱筑 老師	地下 停車場	學 費 2400 元
16	課後語文 創意寫作(B)	週四 12:50-14:20	1-2 年級	謝含笑 老師	音樂教室 (二)	學 費 3000 元
17	創意積木	週四 12:50-14:20	1-2 年級	王冬菁 老師	美勞教室 (二)	學 費 2000 元 材料費 300 元
18	珠心算	週四 15:30-17:00	1-6 年級	傅淑輝 老師	自然教室 (二)	學 費 1800 元 材料費 300 元
19	樂樂棒球	週四 15:30-17:00	1-6 年級	黃祐政 老師	大操場	學 費 1800 元
20	快樂籃球	週四 15:30-17:00	1-4 年級	陳信璋 老師	籃球場	學 費 2000 元 籃 球 550 元
21	書法	週五 12:50-14:20	1-4 年級	邱顯台 老師	美勞教室 (二)	學 費 2000 元 材料費 200 元
22	MV 熱舞社(B)	週五 12:50-14:20	1-4 年級	黃美鳳 老師	舞蹈教室 (一)	學 費 2000 元 材料費 400 元
23	創意科學 先修班	週五 12:50-14:20	1-4 年級	白宛玉 老師	自然教室 (二)	學 費 1800 元 材料費 1900 元
24	烏克麗麗(B)	週五 12:50-14:20	1-4 年級	李冠廷 老師	音樂教室 (二)	學 費 2500 元 樂 器 1300 元
25	黏土捏塑 手作	週五 12:50-14:20	1-4 年級	劉春美 老師	自然教室 (三)	學 費 2000 元 材料費 1200 元
26	直排輪 (人數上限 25 人)	週五 15:30-17:00	1-6 年級	陳彥如 老師	大操場	學 費 1500 元
27	3D 列印筆	週五 15:30-17:00	1-6 年級	許瑞富 老師	自然教室 (二)	學 費 1200 元 材料費 1800 元
28	管樂團 A 團	週三 12:40~15:40 週五 15:30-17:00	3-6 年級	林燕翎 老師	團練室	學 費 6500 元 平均每堂 90 元
29	管樂團 B 團	週一、週五 12:40-14:10	1-2 年級	林燕翎 老師	團練室	學 費 6000 元 平均每堂 80 元

備註：

1. 各社團授課計畫將於 8/27 日(五)公布於學校官網
<http://www.fdes.tyc.edu.tw/xoops/>，歡迎家長上網點閱瀏覽。
2. 退費標準：
 - (1) 開課前申請退費者，扣除必要之行政作業費用 200 元後，退還其餘所繳費用之全部。
 - (2) 自實際上課之日起算未逾全期三分之一者，退還教師鐘點費及行政費之半數。
 - (3) 已逾全期三分之一者，不予退還。
 - (4) 社團因故未能開班上課者，全額退還費用或轉其他社團。
 - (5) 學生因事假、病假、喪假等因素請假，不予退還單堂上課費用。
3. 中、低年級同學欲報名週一、四、五 15:30-17:00 時段課程，因顧及學童的安全，家長務必妥善安排中午放學後至上社團課的中間時段活動，不可將小朋友留至圖書館或校園，以免發生危險。
4. 週五 14:20 社團下課後，接著要上 15:30 社團的小朋友，請家長務必妥善安置，14:30-15:30 小朋友不得在校園內逗留。
5. 請家長協助提醒上社團同學，不可利用學校放學空檔時間，隨意離開校園或外出購買物品。
6. 游泳社 12:50-14:50 含搭車及盥洗時間，實際水中教學時間為 70 分鐘。
7. 以上學生課後社團相關事務，依中央疫情指揮中心防疫相關政策滾動式調整。

路隊、午餐調查表

～ 放學路隊調查 ～

為維護孩子放學的安全，請於下表勾選放學時家長接送的門口，以利老師編排路隊。

1. 【 】 警衛大門（廣平街）導護老師收隊後，學生一律於警衛室門口等家長。
2. 【 】 東側門（廣成街）。
3. 【 】 安親班於校內接送，

安親班名稱：

安親班電話：

～ 午餐調查 ～

1. 【 】 參加學校午餐—葷食 素食
2. 【 】 家長自行送飯至警衛室
3. 【 】 蒸飯

※餐具由午餐公司贈送不鏽鋼餐具，餐袋請寫上班級、姓名，9/1(三)開始每天使用。

新生調查表

親愛的新生家長您好：

恭喜您的寶貝長大，即將進入復旦國小成為「小一新鮮人」，孩子進入小學就讀後，是一個全新的階段，無論在生活作息、學習內容、學習型態等方面均和幼兒園有相當大的差異，為了學校老師能協助孩子們更快的適應新環境、新老師，在正式開學前，請各位家長提供一些訊息讓老師們更了解孩子，讓我們一同守護孩子，幫助孩子在小學階段，能適應得更好！

姓名	<input type="checkbox"/> 曾就讀幼兒園年 <input type="checkbox"/> 不曾就讀幼兒園
孩子需要老師特別注意的地方	
您想跟老師說的悄悄話	

◆老師的小叮嚀~~

1. 9/2(四)需交回表單如下:

- 新生調查表(本頁)
- 復旦志工團服務意願調查表
- 緊急連絡卡(藍色)
- 復旦國小輔導資料調查表
- 黃卡影印本(兒童健康手冊內的預防接種卡)

2. 其他 (※因應教育部 8/17 公佈家長不入校原則)

- 課後照顧報名表，請於 9/6 (一) 上午 12:40 前由學生轉交給導師報名。
- 課後社團報名表、費用，
請於 9/3 (五) 上午 07:40~08:00 由六年級導生協助帶學生至一樓綜合教室報名繳費，9/6 (一) 開始上課。

復旦志工團服務意願調查表

敬愛的家長您好:

新學期的開始，謹代表全體師生感謝您對學校的支持與鼓勵，並祝您闔府平安!

教育是樹人的百年大計，而教育成敗的顯現，更需要學校、家長及社區人士，共同配合、努力以赴，才能克盡其功。有鑑於此，本校新學期擬重新調查，殷切期盼能再一次得到您的熱烈支持!希望透過您的熱心參與，協助學校與老師共同照顧我們的小孩。

在此，也深深感謝去年的每一位志工，由於您們無怨無悔的付出，讓復旦的學生們度過了快樂、平安的一年。「復旦志工團」的服務內容、項目和時間如下，誠懇的邀請您的協助:

服務項目	服務內容	服務時間	聯繫單位
圖書館志工	1. 協助圖書分類 2. 借、還書業務 3. 圖書上架 4. 整理圖書室書籍 讓學童有個優質的閱讀天地。	星期一至五 上午 8:00~15:30 不限時段幫忙， 服務時間可自由 選擇。	設備組 劉智能老師 分機 211
全能寶貝志工	協助低成就兒童的補救教學。	每星期三、五 上午 8:00~8:30	輔導組 廖啟勝老師 分機 611
交通導護志工	協助路口學童安全及交通指揮。	星期一至五 上午:50~7:50 (為主)	生教組 賴彥谷老師 分機 311
健康中心志工	協助學生簡易護理	週一至五 上午 7:40~11:00	護理師 張素華小姐 分機 312
環保志工	協助整理校園清潔，學生打掃 能力不足之處(例如:廁所、 樓板蜘蛛網)	視需要時協助 (不定時協助)	衛生組 李信豪老師 分機 311

參與本校志工，無條件免費辦理保險，並可以優先參與校內所舉辦之各項研習活動、借閱本校圖書，並在期末時予以表揚。如有寶貴意見，請與學校聯繫(電話:4917491)。竭誠歡迎您的參與，相信因為您的熱心與奉獻，必能使孩子們得到更多的關懷與愛護!

敬祝

萬事如意

復旦國民小學 校長 魏瑞汶
團長 鍾新榮

桃園市平鎮區復旦國小 110 學年上學期學生課後社團報名表

報名社團	班 號	學生姓名	聯絡電話
	___年___班		家:
	_____號		手機:

家長簽章：_____

備註：

請確認報名社團後，填妥本表並於 9 月 3 日(五)7:40-8:00 1-3 年級 8:00-8:20 4-6 年級到綜合教室報名繳費。

桃園市平鎮區復旦國小 110 學年上學期學生課後社團報名表

報名社團	班 號	學生姓名	聯絡電話
	___年___班		家:
	_____號		手機:

家長簽章：_____

備註：

請確認報名社團後，填妥本表並於 9 月 3 日(五)7:40-8:00 1-3 年級 8:00-8:20 4-6 年級到綜合教室報名繳費。

桃園市平鎮區復旦國小 110 學年上學期學生課後社團報名表

報名社團	班 號	學生姓名	聯絡電話
	___年___班		家:
	_____號		手機:

家長簽章：_____

備註：

請確認報名社團後，填妥本表並於 9 月 3 日(五)7:40-8:00 1-3 年級 8:00-8:20 4-6 年級到綜合教室報名繳費。

復旦國小輔導資料調查表

班級：_____

姓名：_____

家長	稱謂	姓名	職業	工作機構	職稱	電話	備註																																											
	父																																																	
家	母																																																	
家庭成員																																																		
監護人	姓名	性別		關係		通訊處																																												
	稱謂	姓名	畢業學校	出生年月	備註	姓名	畢業學校	出生年月	一年	二年	三年	四年	五年	六年	備註																																			
兄弟姊妹 (按出生順序填寫)																																																		
學生本人排行第_____																																																		
父母關係																																																		
01.同住 02.分住 03.分居 04.離婚 05.父亡 06.母亡 07.父母雙亡 08.父不詳 09.母不詳 10.其他_____																																																		
家庭氣氛																																																		
01.很和諧 02.和諧 03.普通 04.不和諧 05.很不和諧																																																		
父母管教方式																																																		
01.關懷管教 02.開明管教 03.權威管教 04.自主發展 05.較少陪伴 06.其他_____																																																		
居住環境																																																		
01.住宅區 02.商業區 03.混合(住、商、工)區 04.軍營區 05.農村 06.漁村 07.工礦區 08.山地 09.其他_____																																																		
本人住宿																																																		
01.與父親同住 02.與母親同住 03.與祖父同住 04.與祖母同住 05.與其他親戚同住 06.寄住友人家 07.獨居 08.租屋居住 09.其他_____																																																		
<table border="1" style="width: 100%; border-collapse: collapse;"> <tr> <td rowspan="2">最喜歡的科目 (希望至少選三項)</td> <td colspan="12">01.本國語文 02.本土語言 03.英語文 04.數學 05.自然科學 06.科技</td> </tr> <tr> <td colspan="12">07.社會 08.健康與體育 09.藝術 10.生活課程 11.綜合活動</td> </tr> <tr> <td>最感到困難科目</td> <td colspan="12">01.球類 02.田徑 03.游泳 04.武術() 05.美術 06.樂器演奏() 07.歌唱</td> </tr> </table>													最喜歡的科目 (希望至少選三項)	01.本國語文 02.本土語言 03.英語文 04.數學 05.自然科學 06.科技												07.社會 08.健康與體育 09.藝術 10.生活課程 11.綜合活動												最感到困難科目	01.球類 02.田徑 03.游泳 04.武術() 05.美術 06.樂器演奏() 07.歌唱											
最喜歡的科目 (希望至少選三項)	01.本國語文 02.本土語言 03.英語文 04.數學 05.自然科學 06.科技																																																	
	07.社會 08.健康與體育 09.藝術 10.生活課程 11.綜合活動																																																	
最感到困難科目	01.球類 02.田徑 03.游泳 04.武術() 05.美術 06.樂器演奏() 07.歌唱																																																	
<table border="1" style="width: 100%; border-collapse: collapse;"> <tr> <td rowspan="2">特殊才能 (至多選三項)</td> <td colspan="12">08.工藝 09.家事 10.演說 11.寫作 12.舞蹈 13.戲劇 14.書法 15.茶算 16.領導 17.英打</td> </tr> <tr> <td colspan="12">18.中打 19.外語 20.電腦 21.無 22.其他:_____</td> </tr> </table>													特殊才能 (至多選三項)	08.工藝 09.家事 10.演說 11.寫作 12.舞蹈 13.戲劇 14.書法 15.茶算 16.領導 17.英打												18.中打 19.外語 20.電腦 21.無 22.其他:_____																								
特殊才能 (至多選三項)	08.工藝 09.家事 10.演說 11.寫作 12.舞蹈 13.戲劇 14.書法 15.茶算 16.領導 17.英打																																																	
	18.中打 19.外語 20.電腦 21.無 22.其他:_____																																																	
<table border="1" style="width: 100%; border-collapse: collapse;"> <tr> <td rowspan="2">休閒興趣 (至多選三項)</td> <td colspan="12">01.電視電影 02.閱讀 03.登山 04.露營 05.旅行郊遊 06.划船游泳 07.釣魚 08.園藝</td> </tr> <tr> <td colspan="12">09.音樂欣賞 10.舞蹈 11.繪畫 12.集郵 13.打球 14.編織 15.下棋 16.養小動物 17.作物栽培</td> </tr> <tr> <td colspan="12">18.電腦 19.美術 20.歌唱 21.其他_____</td> </tr> </table>													休閒興趣 (至多選三項)	01.電視電影 02.閱讀 03.登山 04.露營 05.旅行郊遊 06.划船游泳 07.釣魚 08.園藝												09.音樂欣賞 10.舞蹈 11.繪畫 12.集郵 13.打球 14.編織 15.下棋 16.養小動物 17.作物栽培												18.電腦 19.美術 20.歌唱 21.其他_____												
休閒興趣 (至多選三項)	01.電視電影 02.閱讀 03.登山 04.露營 05.旅行郊遊 06.划船游泳 07.釣魚 08.園藝																																																	
	09.音樂欣賞 10.舞蹈 11.繪畫 12.集郵 13.打球 14.編織 15.下棋 16.養小動物 17.作物栽培																																																	
18.電腦 19.美術 20.歌唱 21.其他_____																																																		

桃園市平鎮區復旦國民小學學生健康資料暨緊急事件聯絡卡(雙面)

入學年度：		
年	班	座號
一		
二		
三		
四		
五		
六		

一、學生基本資料：

學生姓名：_____ 性別：男 女 生日：_____年_____月_____日

身份證字號：_____ 居住地址：_____

持有區公所低收入戶證明 持有身心障礙手冊 / 學童本人或 父母()極重度()重度

具有原住民身分

二、緊急聯絡人：(請務必提供鄰近親友或同事至少一至二名)

關係	姓名	住宅電話	公司電話	手機
父				
母				
1.				
2.				

三、學生身體狀況調查：

1. 個人疾病史 醫師曾經診斷有下列疾病『√』選，並簡述。

	病名	一年級	二年級	三年級	四年級	五年級	六年級
1	無(目前為止身體狀況一切正常)						
2	心臟病						
3	糖尿病						
4	腎臟病						
5	血友病						
6	蠶豆症						
7	肺結核						
8	氣喘						
9	肝炎(A, B, C, D, E)						
10	癩癩						
11	腦炎						
12	疝氣						
13	過敏物質						
14	重大手術						
15	海洋性貧血						
16	紅斑性狼瘡						
17	關節炎						
18	心理或精神性疾病						
19	癌症						
20	其他						

2. 曾經罹患過的疾病 請簡述

特殊疾病	※過去及現在健康照護上需學校老師特別注意的疾病(若有者，請填寫下欄)				
	病名	引發原因	是否手術治療	病情是否痊癒	回診醫院/使用藥物
			<input type="checkbox"/> 是 <input type="checkbox"/> 否	<input type="checkbox"/> 是 <input type="checkbox"/> 否	
	特別注意事項	<input type="checkbox"/> 無 <input type="checkbox"/> 有			

3. 意外事故處理

為了維護學童安全及健康，貴子弟若在校園發生意外傷害，需立即就醫時，聯絡不到雙親及上列親友時，學校得以依專業判斷採取必要措施，先行送往最近的區域醫院(據新醫院)就診。

本人據實填寫，願意尊重，復旦國小之建議，以維護學生的生命安全，尊重校方之措施絕無異議。

日期：____年____月____日 立同意書家長簽章：_____。

四、緊急事件聯絡人變更欄：

二年級

關係	姓名	電話(宅)	電話(公)	手機

日期：____年____月____日 家長簽章：_____

三年級

關係	姓名	電話(宅)	電話(公)	手機

日期：____年____月____日 家長簽章：_____

四年級

關係	姓名	電話(宅)	電話(公)	手機

日期：____年____月____日 家長簽章：_____

五年級

關係	姓名	電話(宅)	電話(公)	手機

日期：____年____月____日 家長簽章：_____

六年級

關係	姓名	電話(宅)	電話(公)	手機

日期：____年____月____日 家長簽章：_____

五、學童口腔保健：全校每週一次含氟漱口水意願調查

一年級	二年級	三年級	四年級	五年級	六年級
<input type="checkbox"/> 參加 <input type="checkbox"/> 不參加	<input type="checkbox"/> 參加 <input type="checkbox"/> 不參加	<input type="checkbox"/> 參加 <input type="checkbox"/> 不參加	<input type="checkbox"/> 參加 <input type="checkbox"/> 不參加	<input type="checkbox"/> 參加 <input type="checkbox"/> 不參加	<input type="checkbox"/> 參加 <input type="checkbox"/> 不參加

六、申請學生團體保險流程：因疾病住院或遭受意外傷害事故門診或住院需醫療者。

☞和導師或護理師索取學生團體保險金理賠申請書填寫。

☞備妥以下四項文件，請學生繳回健康中心即可。

1. 診斷書 2. 醫療費用收據(正、副本：須加蓋醫療院所關防證明)皆可 3. 戶口名簿影本 4. 父或母存摺封面影本
註：1. 每學年，重新調查一次，依上述說明更新填寫上列資料。

2. 健康中心聯絡電話 4917491分機312 共同為子女的健康維護努力，讓我們一起陪伴他們平安健康，喜悅成長！